OLAINES NOVADA FUNKCIONĀLĀ ZONĒJUMA KARTE

OLAINES NOVADA
FUNKCIONĀLĀ ZONĒJUMA KARTE

	Vārds; Uzvārds	Paraksts	Datums
Teritorijas plānojuma izstrādes vadītāja- Olaines novada Attīstības nodaļas vadītāja	*Elīna Grūba*		
Projekta vadītāja	*Tālis Skuja*		
Teritorijas plānotājs, kartogrāfs	*Ivo Narbuts*		

PASŪTĪTĀJS

Olaines novada dome
Zemgales iela 33, Olaine
LV-2114
Tālr.: 67964333
www.olaine.lv
e-pasts: olainesdome@olaine.lv

IZSTRĀDĀTĀJS

REGIONĀLIE PROJEKTI
www.rp.lv

SIA "Reģionālie projekti"
Rīgas iela 32b-2,
Rīga, LV-1045
Tālr.: 67230809
e-pasts: birojs@rp.lv

Latvijas koordinātu sistema LKS-92
Transverzālā Merkatora projekcija (TM-1993)
Ass meridāna 24°00'E
Mēroga koeficients 0.9996
Koordinātu sistēmas sākuma punkti:
no ass meridāna 500 000m
no ekvatora 0m
Elipsoīds GRS-80
Attāluma starp koordinātu tīkla līnijām aprēķi - 0 km, koordinātu tīkla līnijas uzrādītas atbilstoši mēroga 1:10 000 karšu lapām.

Grafiskā daļa izstrādāta mērogā 1:10 000 (izdrukas mērogs samazināts)

0 20 40 60 80 100 120 m

LKS 92 TM

Zeb nogulšņošanā izmantots:
Topogrāfiskā karte mērogā 1:10 000 © Latvijas ģeodēzijas informācijas aģentūra, 2009. gads;
Ortofotokarte mērogā 1:10 000 © Latvijas ģeodēzijas informācijas aģentūra, 2018. gads;
Kadastra informācijas datu aktualitāte izmantotā Valsts zemes dienesta datnēm līdz 2021. gada sezonām.

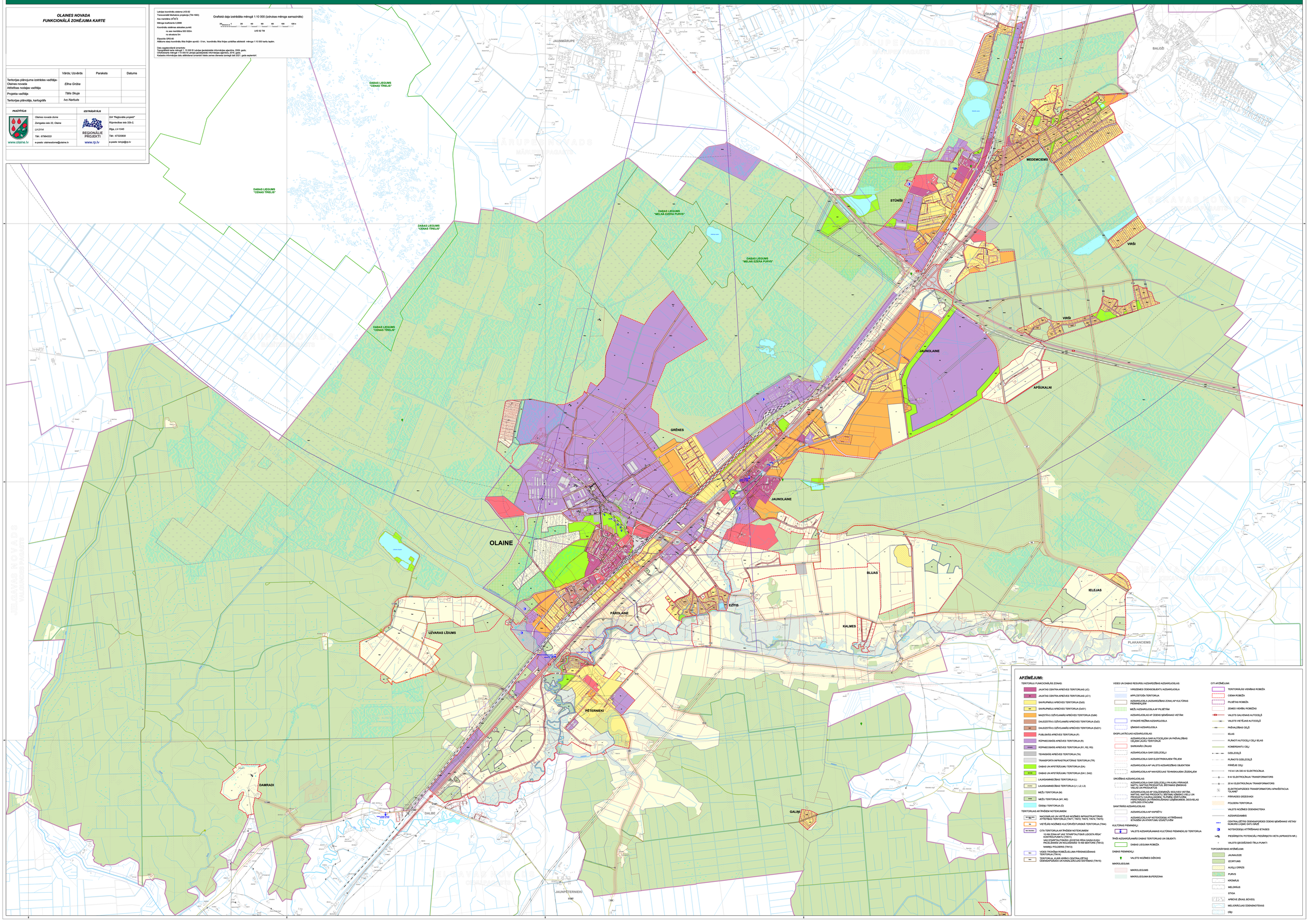

APZĪMĒJUMI:

TERITORIJU FUNKCIONĀLĀS ZONAS:

- JAUKTAS CENTRA APBŪVES TERITORIJAS (JC)
- JAUKTAS CENTRA APBŪVES TERITORIJAS (JC1)
- SAKURUMĀJU APBŪVES TERITORIJA (DzD)
- SAKURUMĀJU APBŪVES TERITORIJA (DzD1)
- MAZSTĀVU DZĪVOJAMĀS APBŪVES TERITORIJA (DzM)
- DAUDZSTĀVU DZĪVOJAMĀS APBŪVES TERITORIJA (DzD)
- DAUDZSTĀVU DZĪVOJAMĀS APBŪVES TERITORIJA (DzD1)
- PUBLISKĀS APBŪVES TERITORIJA (P)
- RŪPNIECISKĀS APBŪVES TERITORIJA (R)
- RŪPNIECISKĀS APBŪVES TERITORIJA (R1; R2; R3)
- TEHNISKĀS APBŪVES TERITORIJA (TA)
- TRANSPORTA INFRASTRUKTŪRAS TERITORIJA (TR)
- DABAS UN APSTĀDĪJUMU TERITORIJA (DA)
- DABAS UN APSTĀDĪJUMU TERITORIJA (DA1; DA2)
- LAUKSAIMNIECĪBAS TERITORIJA (L)
- LAUKSAIMNIECĪBAS TERITORIJA (L1; L2; L3)
- MEŽU TERITORIJA (M)
- MEŽU TERITORIJA (M1; M2)
- ŪDEŅU TERITORIJA (Ū)

TERITORIJAS AR ĪPAŠIEM NOTEIKUMIEM:

- NACIONĀLAS UN VIETĒJAS NOZĪMES INFRASTRUKTŪRAS ATTĪSTĪBAS TERITORIJA (TINT1; TINT2; TINT3; TINT4; TINT5)
- VIETĒJĀS NOZĪMES KULTŪRVĒSTURISKĀ TERITORIJA (TINK)
- CITA TERITORIJA AR ĪPAŠIEM NOTEIKUMIEM
  - 15 KM ZONA AP VALS "STARPTAUTISKĀ LIDOSTA RĪGA" KONTROLPUNKTU (TINY1)
  - VAS STARPTAUTISKĀS LIDOSTAS RĪGA GAISA KUĢU RAUŠANĀS UN KLAŠĀNĀS 15 KM SEKTORĀ (TINY2)
  - NAMBIŽU POLDERIS (TINY3)
- VIDES TRIOŠŅA ROBEŽLĪNIJA PĀRSNIEGŠANAS TERITORIJA (TR)
- TERITORIJA KURĀ BŪRIG CENTRALIZĒTAS ŪDENSPADĒDES UN KANALIZĀCIJAS SISTĒMAS (TR15)

VIDES UN DABAS RESURSU AIZSARGĀJOŠĀS AIZSARGJOSLAS:

- VIRSZEMES ŪDENSOBJEKTU AIZSARGJOSLA
- APPLŪDINOŠĀ TERITORIJA
- AIZSARGJOSLA (AIZSARGŠĀJAS ZONA) AP KULTŪRAS PIEMNEKĻIEM
- MEŽU AIZSARGJOSLA AP PĀLŠĒTĀM
- AIZSARGJOSLAS AP ŪDENS SEMŠANAS VIETĀM
- STRIGOŠĀ REŽĪMA AIZSARGJOSLA
- ŠĶĒRSKĀ AIZSARGJOSLA

EKSPLUATĀCIJAS AIZSARGJOSLAS:

- AIZSARGJOSLA GAR AUTOCEĻIEM UN PAŠVALDĪBAS CEĻIEM LAUKU TERITORIJĀ
- SARKANĀS LĪNIJAS
- AIZSARGJOSLA GAR DZELZCEĻU
- AIZSARGJOSLA GAR ELEKTRISKAJIEM TĪKLIEM
- AIZSARGJOSLA AP VALSTS AIZSARDZĪBAS OBJEKTIEM
- AIZSARGJOSLA AP NAVIGĀCIJAS TEHNISKAJIEM LĪDZEKĻIEM

DROŠĪBAS AIZSARGJOSLAS:

- AIZSARGJOSLA GAR DZELZCEĻU PA KURU PĀRVADĀ NAFTAS, NAFTAS PRODUKTUS, BĪSTAMAS ĶĪMISKAS VIELAS UN PRODUKTUS
- AIZSARGJOSLAS AP GOĻDERSRAŽI IEGULVES VIETĀM, NAFTAS, NAFTAS PRODUKTU, BĪSTAMU ĶĪMISKO VIELU UN PRODUKTU CAURULVADIEM, TEŅEMIM KRATŪVĒM, HIDROTEHNISKĀJĀM BUĻĻAM UN PĀRVADĀŠANAS UZSĀKŠANAI, SEGVIELAS UZPĻŪDES STACIJĀM

SANITĀRĀS AIZSARGJOSLAS:

- AIZSARGJOSLA AP KAPSĒTU
- AIZSARGJOSLA AP NOTEKŪDEŅU ATTĪRĪŠANAS IETAISĒM UN ATKRITUMU IZGĀZTUVĒM

KULTŪRAS PIEMNEKĻI:

- VALSTS AIZSARGĀJAMAS KULTŪRAS PIEMNEKLIS/ TERITORIJA

ĪPAŠĀ AIZSARGĀJAMĀS DABAS TERITORIJAS UN OBJEKTI:

- DABAS LIEGUMA ROBEŽA

DABAS PIEMNEKĻI:

- VALSTS NOZĪMES DĪĶOKS

MIKROLIEGUMI:

- MIKROLIEGUMS
- MIKROLIEGUMA BUFERZONA

CITI APZĪMĒJUMI:

- TERITORIJĀS VIENĪBAS ROBEŽA
- CEĻMALA ROBEŽA
- PILSĒTAS ROBEŽA
- ZEMES VIENĪBU ROBEŽAS
- VALSTS GALVENAIS AUTOCEĻŠ
- VALSTS VIETĒJAIS AUTOCEĻŠ
- PAŠVALDĪBAS CEĻŠ
- IELAS
- PLĀNOTI AUTOCEĻI/ CEĻI/ IELAS
- KOMERSANTU CEĻI
- DZELZCEĻŠ
- PLĀNOTS DZELZCEĻŠ
- PĀREJIE CEĻI
- 110 kV UN 330 kV ELEKTROLĪNIJA
- 6 kV ELEKTROLĪNIJU TRANSFORMATORS
- 20 kV ELEKTROLĪNIJU TRANSFORMATORS
- ELEKTROPADĒDES TRANSFORMATORU APAKŠSTACIJA "OLAINE"
- PĀRVADES GĀZESVADI
- POLDERA TERITORIJA
- VALSTS NOZĪMES ŪDENSNOTEKA
- AIZSARGDAMBIS
- CENTRALIZĒTĀS ŪDENSPADĒDES ŪDENS ŅEMŠANAS VIETAS/ NUMURS LVĢMC DATU BĀZĒ
- NOTEKŪDEŅU ATTĪRĪŠANAS IETAISES
- PIESĀRŅOTA POTENCIĀLI PIESĀRŅOTA VIETA (APRAKSTA NR.)
- VALSTS ĢEODĒZISKĀ TĪKLA PUNKTI

TOPOGRĀFISKIE APZĪMĒJUMI:

- JAUNAUDZE
- IZCIRTUMS
- AUGLU DĀRZS
- PURVS
- KRŪMAJS
- MELIORĀJS
- STIGA
- APBŪVE (ĒKAS; BŪVES)
- MELIORĀCIJAS ŪDENSNOTEKAS
- DĪĶI