OLAINES NOVADA OLAINES PILSĒTAS UN GRĒNES CIEMA FUNKCIONĀLĀ ZONĒJUMA KARTE

OLAINES NOVADA OLAINES PILSĒTAS UN GRĒNES CIEMA FUNKCIONĀLĀ ZONĒJUMA KARTE

	Vārds; Uzvārds	Paraksts	Datums
Teritorijas plānojuma izstrādes vadītāja- Olaines novada Attīstības nodaļas vadītāja	*Elīna Grūba*		
Projekta vadītāja	*Tālis Skuja*		
Teritorijas plānotāja, kartogrāfs	*Ivo Narbuts*		

PASŪTĪTĀJS		IZSTRĀDĀTĀJS	
www.olaine.lv	*Olaines novada dome*	REGIONĀLIE PROJEKTI www.rp.lv	*SIA "Reģionālie projekti"*
	Zemgales iela 33, Olaine		*Rūpniecības iela 32b-2,*
	LV-2114		*Rīga, LV-1045*
	Tālr.: 67964333		*Tālr.: 67320809*
	e-pasts: olainesdome@olaine.lv		*e-pasts: bilnjs@rp.lv*

Latvijas koordinātu sistema LKS-92
Transversālā Merkatora projekcija (TM-1993)
Ass meridiāns 24°00'E
Mēroga koeficients 0,9996
Koordinātu sistēmas atskaites punkti:
no ass meridiāna 500 000m
no ekvatora 0m
Elipsoīds GRS-80
Attālums starp koordinātu tīkla līnijām apvidū- 1 km.

MĒROGS 1:6000 (ar mēroga noteiktību 1:10 000)
(izdrukas mērogs samazināts)

Datu sagatavošanā izmantots:
Topogrāfiskā karte mērogā 1: 10 000 © Latvijas ģeotelpiskās informācijas aģentūra, 2018. gads;
Ortofotokarte mērogā 1:10 000 © Latvijas ģeotelpiskās informācijas aģentūra, 2019.-2020. gads;
Kadastra informācijas datu attēlošanai izmantoti Valsts zemes dienesta izsniegti dati 2022. gada janvāris.

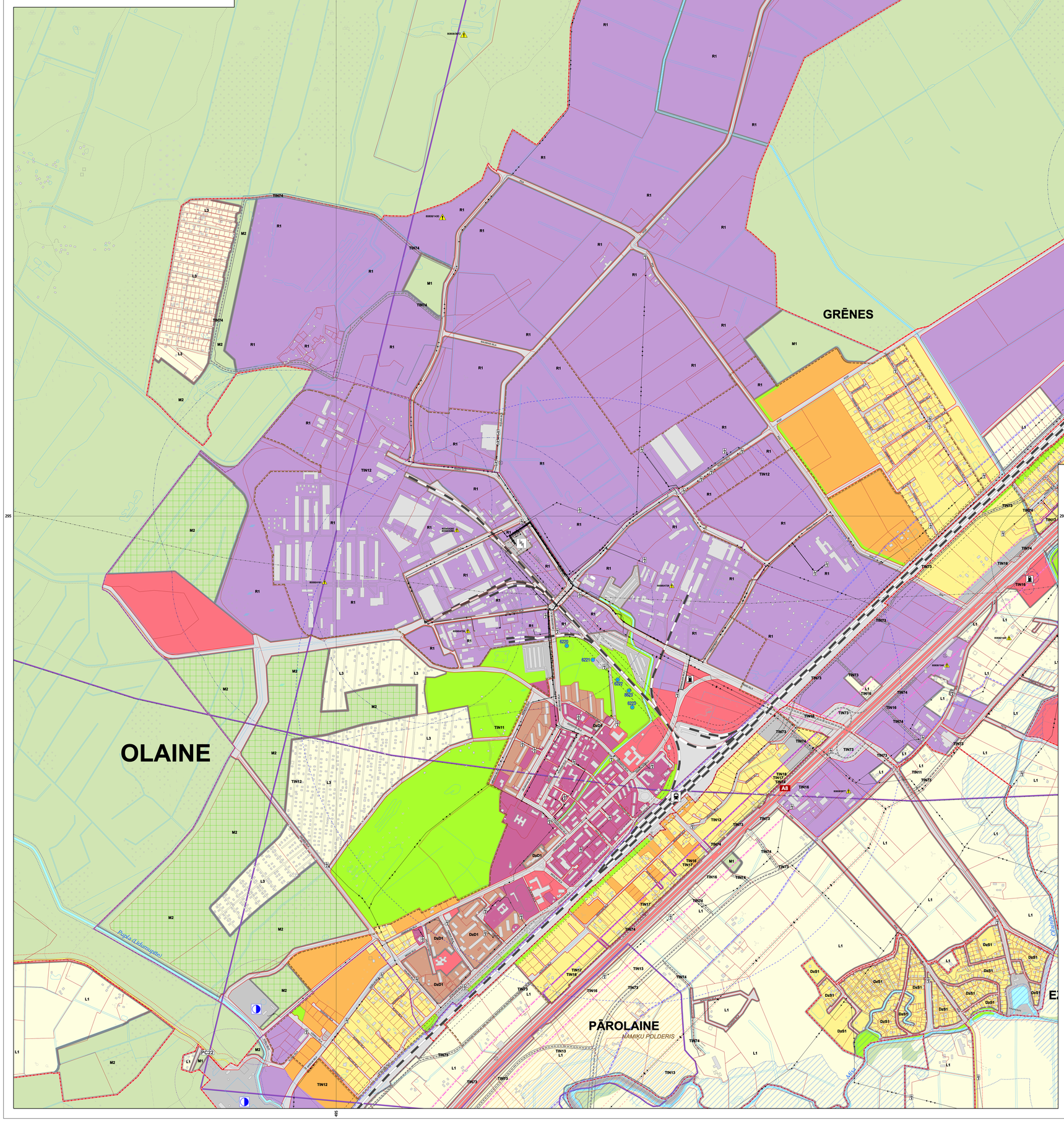

APZĪMĒJUMI:

FUNKCIONĀLĀ ZONA:

- JAUKTAS CENTRA APBŪVES TERITORIJAS (JC)
- JC1 JAUKTAS CENTRA APBŪVES TERITORIJAS (JC1)
- SAVRUPMĀJU APBŪVES TERITORIJA (DzS)
- DzS1 SAVRUPMĀJU APBŪVES TERITORIJA (DzS1)
- MAZSTĀVU DZĪVOJAMĀS APBŪVES TERITORIJA (DzM)
- DAUDZSTĀVU DZĪVOJAMĀS APBŪVES TERITORIJA (DzD)
- DzD1 DAUDZSTĀVU DZĪVOJAMĀS APBŪVES TERITORIJA (DzD1)
- PUBLISKĀS APBŪVES TERITORIJA (P)
- RŪPNIECISKĀS APBŪVES TERITORIJA (R)
- R1/ R2/ R3 RŪPNIECISKĀS APBŪVES TERITORIJA (R1; R2; R3)
- TEHNISKĀ APBŪVES TERITORIJA (TA)
- TRANSPORTA INFRASTRUKTŪRAS TERITORIJA (TR)
- DABAS UN APSTĀDĪJUMU TERITORIJA (DA)
- DA1/ DA2 DABAS UN APSTĀDĪJUMU TERITORIJA (DA1; DA2)
- LAUKSAIMNIECĪBAS TERITORIJA (L)
- L1/ L2/ L3 LAUKSAIMNIECĪBAS TERITORIJA (L1; L2; L3)
- MEŽU TERITORIJA (M)
- M1/ M2 MEŽU TERITORIJA (M1; M2)
- ŪDEŅU TERITORIJA (Ū)

TERITORIJAS AR ĪPAŠIEM NOTEIKUMIEM:

- CITA TERITORIJA AR ĪPAŠIEM NOTEIKUMIEM
- TIN11 15 KM ZONA AP VAS "STARPTAUTISKĀ LIDOSTA RĪGA" KONTROLPUNKTU (TIN11)
- TIN12 VAS STARPTAUTISKĀS LIDOSTAS RĪGA GAISA KUĢU PACELŠANĀS UN NOLAIŠANĀS 15 KM SEKTORS (TIN12)
- TIN13 NAMIŅŠ POLDERIS (TIN13)
- TIN17 VĒSTURISKAS APBŪVES TERITORIJA PIE VALSTS GALVENĀ AUTOCEĻA (TIN17)
- TIN14 VIDES TROKŠŅA ROBEŽLIELUMA PĀRSNIEGŠANAS TERITORIJA (TIN14)
- TIN15 TERITORIJA, KURĀ IERĪKO CENTRALIZĒTAS ŪDENSAPGĀDES UN KANALIZĀCIJAS SISTĒMAS (TIN15)
- TIN16 TERITORIJA, KURĀ BŪVNIECĪBU SASKAŅO AR VSIA "LATVIJAS VALSTS CEĻI" (TIN16)
- TIN4 VIETĒJĀS NOZĪMES KULTŪRVĒSTURISKĀ TERITORIJA (TIN4)
- TIN71 NACIONĀLAS NOZĪMES INFRASTRUKTŪRAS ATTĪSTĪBAS TERITORIJA (DZELZCEĻA INFRASTRUKTŪRAS LĪNIJAS RAIL BALTICA BŪVNIECĪBAI NEPIECIEŠAMĀ TERITORIJA (TIN71)
- TIN72 VIETĒJAS NOZĪMES DZELZCEĻA ATTĪSTĪBAS TERITORIJA (TIN72)
- TIN73 NACIONĀLAS NOZĪMES INFRASTRUKTŪRAS ATTĪSTĪBAS TERITORIJA (VALSTS AUTOCEĻU ATTĪSTĪBAI NEPIECIEŠAMĀ TERITORIJA) (TIN73)
- TIN74 VIETĒJAS NOZĪMES INFRASTRUKTŪRAS ATTĪSTĪBAS TERITORIJAS (CEĻU ATTĪSTĪBAI NEPIECIEŠAMĀ TERITORIJA) (TIN74)
- TIN75 VIETĒJAS NOZĪMES TRAMVAJA ATTĪSTĪBAS TERITORIJAS (TIN75)

VIDES UN DABAS RESURSU AIZSARDZĪBAS AIZSARGJOSLAS:

- VIRSZEMES ŪDENSOBJEKTU AIZSARGJOSLA
- APPLŪSTOŠA TERITORIJA
- AIZSARGJOSLA (AIZSARDZĪBAS ZONA) AP KULTŪRAS PIEMINEKĻIEM
- MEŽU AIZSARGJOSLA AP PILSĒTĀM
- AIZSARGJOSLAS AP ŪDENS ŅEMŠANAS VIETĀM:
- STINGRĀ REŽĪMA AIZSARGJOSLA
- ĶĪMISKĀ AIZSARGJOSLA

EKSPLUATĀCIJAS AIZSARGJOSLAS:

- AIZSARGJOSLA GAR AUTOCEĻIEM UN PAŠVALDĪBAS CEĻIEM LAUKU TERITORIJĀ
- SARKANĀS LĪNIJAS
- AIZSARGJOSLA GAR DZELZCEĻU
- AIZSARGJOSLA GAR ELEKTRISKAJIEM TĪKLIEM
- AIZSARGJOSLA AP VALSTS AIZSARDZĪBAS OBJEKTIEM
- AIZSARGJOSLA AP NAVIGĀCIJAS TEHNISKAJIEM LĪDZEKĻIEM

SANITĀRĀS AIZSARGJOSLAS:

- AIZSARGJOSLA AP KAPSĒTU
- AIZSARGJOSLA AP NOTEKŪDEŅU ATTĪRĪŠANAS IETAISĒM UN ATKRITUMU IZGĀZTUVĒM

DROŠĪBAS AIZSARGJOSLAS:

- AIZSARGJOSLA GAR DZELZCEĻU PA KURU PĀRVADĀ NAFTU, NAFTAS PRODUKTUS, BĪSTAMAS ĶĪMISKAS VIELAS UN PRODUKTUS
- AIZSARGJOSLAS AP OGĻŪDEŅRAŽU IEGUVES VIETĀM, NAFTAS, NAFTAS PRODUKTU, BĪSTAMU ĶĪMISKO VIELU UN PRODUKTU CAURULVADIEM, TILPNĒM, KRĀTUVĒM, PĀRSTRĀDES UN PĀRKRAUŠANAS UZŅĒMUMIEM, DEGVIELAS UZPILDES STACIJĀM

KULTŪRAS PIEMINEKĻI:

- VALSTS AIZSARGĀJAMAIS KULTŪRAS PIEMINEKLIS/ TERITORIJA

ĪPAŠI AIZSARGĀJAMĀS DABAS TERITORIJAS UN OBJEKTI:

- DABAS LIEGUMA ROBEŽA

DABAS PIEMINEKĻI:

- VALSTS NOZĪMES DĪŽKOKS

MIKROLIEGUMI:

- MIKROLIEGUMS
- MIKROLIEGUMA BUFERZONA

CITI APZĪMĒJUMI:

- TERITORIĀLĀS VIENĪBAS ROBEŽA
- CIEMA ROBEŽA
- PILSĒTAS ROBEŽA
- ZEMES VIENĪBU ROBEŽAS
- A8 VALSTS GALVENAIS AUTOCEĻŠ
- V1005 VALSTS VIETĒJAIS AUTOCEĻŠ
- PC22 PAŠVALDĪBAS CEĻŠ
- IELAS
- PLĀNOTI AUTOCEĻI/ CEĻI/ IELAS
- KOMERSANTU CEĻI
- PĀREJIE CEĻI
- DZELZCEĻŠ
- PLĀNOTS DZELZCEĻŠ
- PĀRVADES GĀZESVADI
- 6 kV ELEKTROLĪNIJA/ TRANSFORMATORS
- 20 kV ELEKTROLĪNIJA/ TRANSFORMATORS
- 110 kV UN 330 kVELEKTROLĪNIJA
- ELEKTROAPGĀDES TRANSFORMATORU APAKŠSTACIJA "OLAINE"
- VALSTS NOZĪMES ŪDENSNOTEKA
- POLDERA TERITORIJA
- AIZSARGDAMBIS
- CENTRALIZĒTĀS ŪDENSAPGĀDES ŪDENS ŅEMŠANAS VIETAS/ NUMURS LVĢMC DATU BĀZĒ
- 80808/567 POTENCIĀLI PIESĀRŅOTA VIETA/ REĢISTRĀCIJAS NUMURS PIESĀRŅOTO UN POTENCIĀLI PIESĀRŅOTO VIETU REĢISTRĀ
- 80808/1430 PIESĀRŅOTA VIETA/ REĢISTRĀCIJAS NUMURS PIESĀRŅOTO UN POTENCIĀLI PIESĀRŅOTO VIETU REĢISTRĀ
- VALSTS ĢEODĒZISKĀ TĪKLA PUNKTI
- NOTEKŪDEŅU ATTĪRĪŠANAS IETAISES
- DEGVIELAS UZPILDES STACIJA

TOPOGRĀFISKIE APZĪMĒJUMI:

- JAUNAUDZE
- IZCIRTUMS
- AUGĻU DĀRZS
- KRŪMĀJS
- APBŪVE (ĒKAS; BŪVES)
- STADIONS
- MELIORĀCIJAS ŪDENSNOTEKAS
- DĪĶI
- STIGA