OLAINES NOVADA FUNKCIONĀLĀ ZONĒJUMA KARTE

OLAINES NOVADA
FUNKCIONĀLĀ ZONĒJUMA KARTE

	Vārds; Uzvārds	Paraksts	Datums
Teritorijas plānojuma izstrādes vadītāja-Olaines novada Attīstības nodaļas vadītāja	*Elīna Grūba*		
Projekta vadītāja	*Tālis Skuja*		
Teritorijas plānotāja, kartogrāfa	*Ivo Narbuts*		

PASŪTĪTĀJS		IZSTRĀDĀTĀJS	
www.olaine.lv	*Olaines novada dome*	REGIONĀLIE PROJEKTI www.rp.lv	*SIA "Reģionālie projekti"*
	Zemgales iela 33, Olaine		*Rūpniecības iela 32b-2,*
	LV-2114		*Rīga, LV-1045*
	Tālr.: 67964333		*Tālr.: 67320809*
	e-pasts: olainesdome@olaine.lv		*e-pasts: birojs@rp.lv*

Latvijas koordinātu sistema LKS-92
Transverzālā Merkatora projekcija (TM-1993)
Ass metāda ZVZ/ZĒ
Mēroga koeficients 0,9996
Koordinātu sistēmas atsauŝu punkti:
no ass metāldne 500 000m
no ekvatora 0m

Grafiskā daļa izstrādāta mērogā 1:10 000 (izdrukas mēroga samazināts)

20 0 200 400 600 800 1000 1200 m
LKS-92

Elipsoīds GRS-80
Attēluma slānis koordinātu tīkla brīvām apvidū – 5 km, koordinātu tīkla brīvas uzrādīšas attēlotoā mēroga 1:10 000 karšu lapām.

Datu sagatavošanā izmantota:
Topogrāfiskā karte mērogā 1: 10 000 © Latvijas ģeodezijas informācijas aģentūra, 2018.gads;
Orfotokarte mērogā 1:10 000 © Latvijas ģeodezijas informācijas aģentūra, 2018-2020. gads;
Publicētās informācijas datu atbilstošai izmantoŝ tālāk zemes darbiem izstrādā līdz 2022. gadu janvārī.

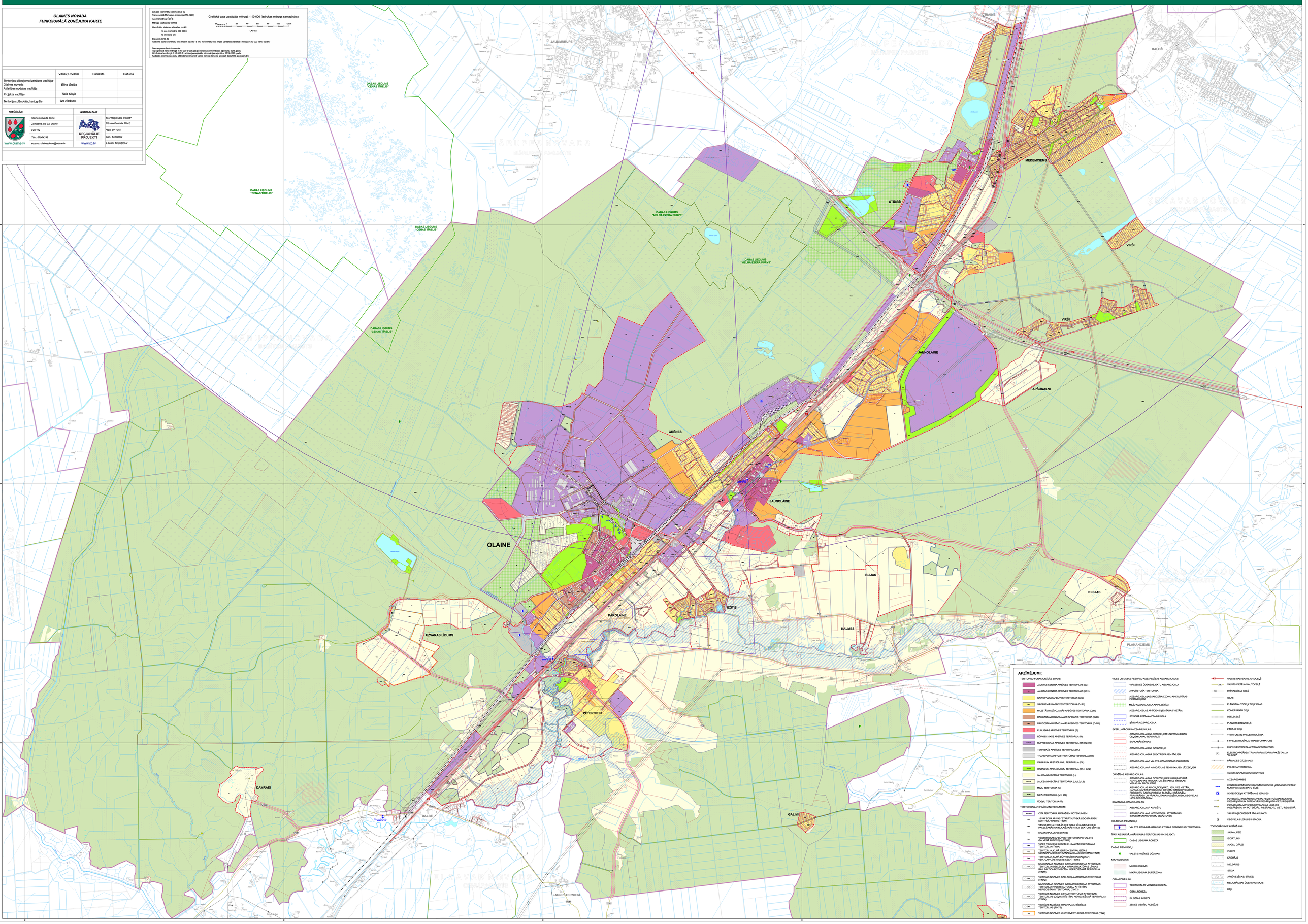

APZĪMĒJUMI:

TERITORIJU FUNKCIONĀLĀS ZONAS:

- JAUKTAS CENTRA APBŪVES TERITORIJAS (JC)
- JAUKTAS CENTRA APBŪVES TERITORIJAS (JC1)
- SARUPMĀJU APBŪVES TERITORIJA (DzS)
- SARUPMĀJU APBŪVES TERITORIJA (DzS1)
- MAZSTĀVU DZĪVOJAMĀS APBŪVES TERITORIJA (DzM)
- DAUDZSTĀVU DZĪVOJAMĀS APBŪVES TERITORIJA (DzD)
- DAUDZSTĀVU DZĪVOJAMĀS APBŪVES TERITORIJA (DzD1)
- PUBLISKĀS APBŪVES TERITORIJA (P)
- RŪPNIECISKĀS APBŪVES TERITORIJA (R)
- RŪPNIECISKĀS APBŪVES TERITORIJA (R1; R2; R3)
- TEHNISKĀS APBŪVES TERITORIJA (TA)
- TRANSPORTA INFRASTRUKTŪRAS TERITORIJA (TR)
- DABAS UN APSTĀDĀJUMU TERITORIJA (DA)
- DABAS UN APSTĀDĀJUMU TERITORIJA (DA1; DA2)
- LAUKSAIMNIECĪBAS TERITORIJA (L)
- LAUKSAIMNIECĪBAS TERITORIJA (L1; L2; L3)
- MEŽU TERITORIJA (M)
- MEŽU TERITORIJA (M1; M2)
- ŪDEŅU TERITORIJA (Ū)

TERITORIJAS AR ĪPAŠIEM NOTEIKUMIEM:

- CITA TERITORIJA AR ĪPAŠIEM NOTEIKUMIEM
- 15.KM ZONA AR VAS "ESTRĀDTUTISKĀ LIDOSTA RĪGA" KONTROLPUNKTU (TN11)
- VAS STARPTAUTISKĀS LIDOSTAS RĪGA GAISA KUĢU PACELŠANĀS UN NOLAIDŠANĀS 15 KM SEKTORS (TN12)
- NAMEŅU POLDERIS (TN13)
- VĒSTURISKAS APBŪVES TERITORIJA PIE VALSTS ĀRCEĻIEM (TN14)
- VIDES TROKŠŅA ROBEŽLIELUMA FĀRKNIEGŠANAS TERITORIJA (TN16)
- TERITORIJA, KURĀ BIRDO CENTRALIZĒTĀS ŪDENSAPGĀDES UN KANALIZĀCIJAS SISTĒMAS (TN15)
- TERITORIJA, KURĀ BŪVNIECĪBU ĪSTENOJAMS AR VISA "LATVIJAS VALSTS CEĻŠ" (TN18)
- NACIONĀLAS NOZĪMES INFRASTRUKTŪRAS ATTĪSTĪBAS TERITORIJA DZELZCEĻĀ INFRASTRUKTŪRAS LĪNIJAS UN TĀLTĒKA BOVNIECĪBAS NEPIECIEŠAMĀ TERITORIJA (TN17)
- VIETEJAS NOZĪMES DZELZCEĻA ATTĪSTĪBAS TERITORIJA (TN19)
- NACIONĀLAS NOZĪMES INFRASTRUKTŪRAS ATTĪSTĪBAS TERITORIJA (VALSTS AUTOCEĻU ATTĪSTĪBAI NEPIECIEŠAMĀ TERITORIJA) (TN20)
- VIETEJAS NOZĪMES INFRASTRUKTŪRAS ATTĪSTĪBAS TERITORIJAS (CEĻU ATTĪSTĪBAI NEPIECIEŠAMĀ TERITORIJA) (TN21)
- VIETEJAS NOZĪMES TRANVAJA ATTĪSTĪBAS TERITORIJAS (TN22)
- VIETEJAS NOZĪMES KULTŪRVĒSTURISKĀ TERITORIJA (TN24)

VIDES UN DABAS RESURSU AIZSARDZĪBAS AIZSARGJOSLAS:

- VIRSZEMES ŪDENSOBJEKTU AIZSARGJOSLA
- APPLŪDSTOŠĀ TERITORIJA
- AIZSARGJOSLA (AIZSARDZĪBAS ZONA) AP KULTŪRAS PIEMINEKĻIEM
- MEŽU AIZSARGJOSLA AP PILSĒTĀM
- AIZSARGJOSLAS AP ŪDENS NEMŠANAS VIETĀM
- STIKNĀ RIŽMA AIZSARGJOSLA
- ŪMIŅĀ AIZSARGJOSLA

EKSPLUATĀCIJAS AIZSARGJOSLAS:

- AIZSARGJOSLA GAR AUTOCEĻIEM UN PAŠVALDĪBAS CEĻIEM LAUKU TERITORIJĀ
- SARKANĀS LĪNIJAS
- AIZSARGJOSLA GAR DZELZCEĻU
- AIZSARGJOSLA GAR ELEKTRISKAJIEM TĪKLIEM
- AIZSARGJOSLA AP VALSTS AIZSARDZĪBAS OBJEKTIEM
- AIZSARGJOSLA AP NAVIGĀCIJAS TEHNISKAJIEM LĪDZEKĻIEM

DROŠĪBAS AIZSARGJOSLAS:

- AIZSARGJOSLA GAR DZELZCEĻU PA KURU PĀRVADĀ NAFTU, NAFTAS PRODUKTUS, BĪSTAMAS ĶĪMISKAS VIELAS UN PRECES
- AIZSARGJOSLA AP TAS DERAPAĻU IEEJAS VIETĀM, NAFTAS, NAFTAS PRODUKTU, BĪSTAMU ĶĪMISKU VIELU UN PRODUKTU CAURVADUMIEM TLAPIŅĀ, KRĀTUVĒM, PĀRSŪTŅĒDES UN PĀRKRAUŠANAS UZŅĒMUMIEM, DEGVIELAS UZPILDES STACIJĀM

SANITĀRĀS AIZSARGJOSLAS:

- AIZSARGJOSLA AP KAPSĒTU
- AIZSARGJOSLA AP NOTEKŪDEŅU ATTĪRĪŠANAS ĒTNĀSĒM UN APKNTUMU IZGĀZTUVĒM

KULTŪRAS PIEMINEKĻI:

- VALSTS AIZSARGĀJAMAS KULTŪRAS PIEMINEKLIS/ TERITORIJA

ĪPAŠI AIZSARGĀJAMĀS DABAS TERITORIJAS UN OBJEKTI:

- DABAS LIEGUMA ROBEŽA

DABAS PIEMINEKĻI:

- VALSTS NOZĪMES DŽĒKOŠS

MIKROLIEGUMI:

- MIKROLIEGUMS
- MIKROLIEGUMA BUFERZONA

CITI APZĪMĒJUMI:

- TERITORIJĀS VIENĪBAS ROBEŽA
- CIEMA ROBEŽA
- PILSĒTAS ROBEŽA
- ZEMES VIENĪBU ROBEŽAS
- VALSTS GALVENAIS AUTOCEĻŠ
- VALSTS VIETEJAIS AUTOCEĻŠ
- PAŠVALDĪBAS CEĻŠ
- IELAS
- PLĀNOTI AUTOCEĻU CEĻI/ IELAS
- KOMERSANTU CEĻI
- DZELZCEĻŠ
- PLĀNOTS DZELZCEĻŠ
- PĀREJE CEĻŠ
- 110 kV UN 330 kV ELEKTROLĪNIJA
- 6 kV ELEKTROLĪNIJA/ TRANSFORMATORS
- 20 kV ELEKTROLĪNIJA/ TRANSFORMATORS
- ELEKTRONAPGĀDES TRANSFORMATORU APAKŠSTACIJA "OLAINE"
- PĀRVADES GĀZESVADI
- POLDERA TERITORIJA
- VALSTS NOZĪMES ŪDENSNOTEKA
- AIZSARGDAMBIS
- CENTRALIZĒTĀS ŪDENSAPGĀDES ŪDENS NEMŠANAS VIETAS/ NUMURS LVĢMC DATU BĀZĒ
- NOTEKŪDEŅU ATTĪRĪŠANAS ĒTNASES
- POTENCIĀLI PIEŠĶIRGTA VIETU REĢISTRĀCIJAS NUMURS PIEŠĶIRGTO UN POTENCIĀLI PIEŠĶIRGTO VIETU REĢISTRĀ
- PIEŠĶIRGTA VIETU REĢISTRĀCIJAS NUMURS PIEŠĶIRGTO UN POTENCIĀLI PIEŠĶIRGTO VIETU REĢISTRĀ
- VALSTS ĢEODEZISKĀ TĪKLA PUNKTI
- DEGVIELAS UZPILDES STACIJA

TOPOGRĀFISKIE APZĪMĒJUMI:

- JAUNAUDZE
- IZCIRTUMS
- AUGŠU GĀRZE
- PURVS
- KRŪMAJS
- MELIORĀCIJAS ŪDENSNOTEKAS
- Dīķi