OLAINES NOVADA FUNKCIONĀLĀ ZONĒJUMA KARTE

OLAINES NOVADA
FUNKCIONĀLĀ ZONĒJUMA KARTE

	Vārds, Uzvārds	Paraksts	Datums
Teritorijas plānojuma izstrādes vadītāja- Olaines novada Attīstības nodaļas vadītāja	*Elīna Grība*		
Projekta vadītāja	*Tālis Skuja*		
Teritorijas plānotāja, kartogrāfs	*Ivo Narbuts*		

PASŪTītāJS
Olaines novada dome
Zemgales iela 33, Olaine
LV-2114
Tālr.: 67064333
e-pasts: olainesdome@olaine.lv
www.olaine.lv

IZSTRĀDĀTĀJS
REĢIONĀLIE PROJEKTI
www.rp.lv
Z/S "Reģionālie projekti"
Rīgas/Ķīšezera iela 35b-2,
Rīga, LV-1045
Tālr.: 67320808
e-pasts: birojs@rp.lv

Latvijas ģeodēzisko sistēma (LĢS-92)
Transverzālā Merkatora projekcija (TM-1993)
Ass nosnēsta pa 24°ēG
Mērogu koeficients 0,9998
Koordinātu sākšanas aizsteķes punkti
x=-6000000 m
no ekvatora līnijas
y=500000 m
no ekvatora līnijas
Elipsoīds GRS-80
Augšējo malu koordināta šīs trijās apvidū – 5 km, koordināta šīs trijās ūzīrēšās atstāsti mērogā 1:10 000 karte lapām.

Dati saglabājami izmantot:
Topogrāfiskā karte mērogā 1:10 000 © Latvijas ģeoprostorā informācijas aģentūra, 2009. gads.
Topogrāfiskā karte mērogā 1:50 000 © Latvijas ģeoprostorā informācijas aģentūra, 2010. gads.
Publiskā infrastruktūra (vai attīstāmā teritorija) saskaņā ar Olaines novada teritorijas attīstības plānojumu 2011.-2021. gads sapņemot.

Grafiskā daļa (ostrādāta mērogā 1:10 000 (izdrukas mērogs samazināts)

0 50 100 200 300 400 500 m

LKS 92 TM

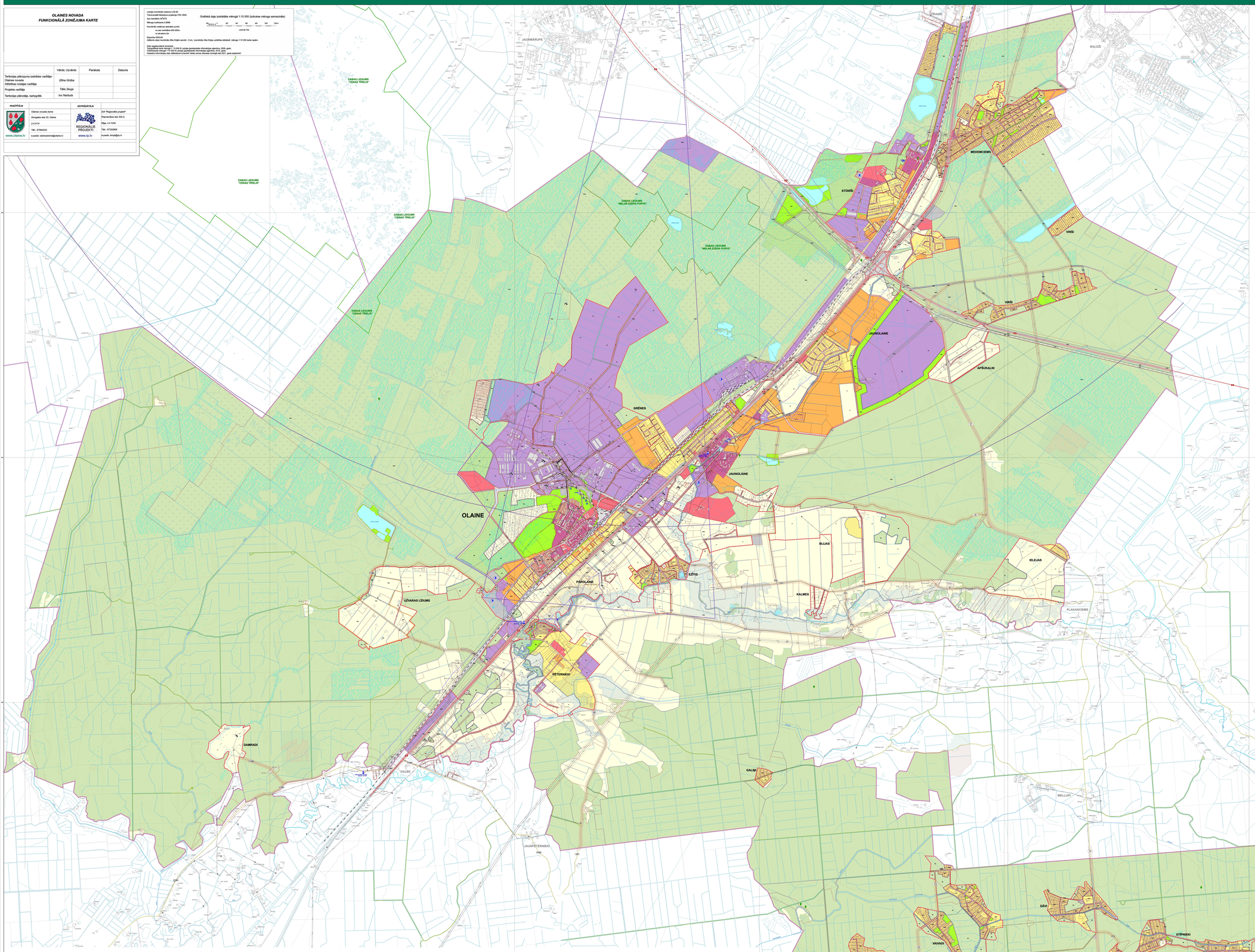

APZĪMĒJUMI:

TERITORIJU FUNKCIONĀLĀS ZONAS:
- JAUKTĀS CENTRA APBŪVES TERITORIJAS (JC)
- JAUKTĀS CENTRA APBŪVES TERITORIJAS (JC1)
- SARUPNĀJU APBŪVES TERITORIJA (DzS)
- SARUPNĀJU APBŪVES TERITORIJA (DzS1)
- MAZSTĀVU DZĪVOJAMĀS APBŪVES TERITORIJA (DzM)
- DAUDZSTĀVU DZĪVOJAMĀS APBŪVES TERITORIJA (DzD)
- DAUDZSTĀVU DZĪVOJAMĀS APBŪVES TERITORIJA (DzD1)
- PUBLISKĀS APBŪVES TERITORIJA (P)
- RŪPNIECĪBAS APBŪVES TERITORIJA (R)
- RŪPNIECĪBAS APBŪVES TERITORIJA (R1, R2, R3)
- TEHNISKĀS APBŪVES TERITORIJA (TA)
- TRANSPORTA INFRASTRUKTŪRAS TERITORIJA (TR)
- DABAS UN APSTĀDĪJUMU TERITORIJA (DA)
- DABAS UN APSTĀDĪJUMU TERITORIJA (DA1, DA2)
- LAUKSAIMNIECĪBAS TERITORIJA (L)
- LAUKSAIMNIECĪBAS TERITORIJA (L1,L2, L3)
- MEŽU TERITORIJA (M)
- MEŽU TERITORIJA (M1, M2)
- ŪDEŅU TERITORIJA (Ū)

TERITORIJAS AR ĪPAŠĀM NOTEIKUMIEM:
- NACIONĀLĀS UN VĒSTURES NOZĪMES INFRASTRUKTŪRAS ATTĪSTĪBAS TERITORIJAS (TR1T, TR1Ū, TR1S, TR1N, TR1Ē)
- VĒSTURES NOZĪMES KULTŪRVĒSTURISKĀ TERITORIJA (TRK)
- CITA TERITORIJAS AR ĪPAŠĀM NOTEIKUMIEM
  - 10 KM ZONA AP VAS "STĪPNIETISKĀ LĪDZETA RĪGA" UN TĀLĀKĀ PĀRREDZE
  - VAS STĪPNIETISKĀS LĪDZETAS RĪGA DABA KOPŠ PAGŠANAS UN NOJAUŠANAS 10 KM SEKTORS (TR1O)
  - NAMBIŅŠ POLDERIS (TR1Ņ)
- VIDES TRŠĒJĀ RĀDĪTĀJLIUMA PĀRSNIEGŠANAS TERITORIJA (TR1H)
- TERITORIJA, KURĀ BŪRIŠU CENTRALIZĒTĀ ŪDENSAPGĀDES UN KANALIZĀCIJAS SISTĒMAS (TR1Ū)

VIDES UN DABAS RESURSU AIZSARDZĪBAS AIZSARGJOSLAS:
- VIRSZEMES ŪDENSNOBAIDU AIZSARGJOSLA
- APPLŪDOŠĀ TERITORIJA
- AIZSARGJOSLA DZĪVAPŠŠĒŠANĀ ZONĀ AP KULTŪRAS PIEMĒRGLIEM
- MEŽU AIZSARGJOSLA AP PLŠĒTĒM
- AIZSARGJOSLA AP ŪDENS SEMĀŠANAS VIETĀM
- STINGRĀ REŽĪMA AIZSARGJOSLA
- ĪPAŠĀ AIZSARGJOSLA

EKSPLUATĀCIJAS AIZSARGJOSLAS:
- AIZSARGJOSLA GAR AUTOCEĻIEM UN PIĒVILŠĒBAS CĒLIEM AUGSTI TERITORIJA
- SARKANĀS LĪNIJAS
- AIZSARGJOSLA GAR DZELZCEĻU
- AIZSARGJOSLA GAR ELEKTRISKAJIEM TĪKLIEM
- AIZSARGJOSLA AP VALSTS AIZSARDZĪBAS OBJEKTIEM
- AIZSARGJOSLA AP NAVIGĀCIJAS TEHNISKAJIEM LĪDZEKĻIEM

DROŠĪBAS AIZSARGJOSLAS:
- AIZSARGJOSLA GAR DZELZCEĻU PA KURU PĀRVADĀ NAFTU, NAFTAS PRODUKTUS, BĪSTAMAS ĶĪMISKAS VIELAS UN PRECES
- AIZSARGJOSLAS AP GĀZESVADU ĪSOJUMS VĒTRĀ, NAFTAS, NAFTAS PRODUKTU, BĪSTAMU ĶĪMISKO VIELU UN PRODUKTU CAURVĒJŠANA, TLPMĒM, ĪPAŠTUĪBĀM, KAS VAR BĪSTĪGI IETEKMĒT ĪPAŠUMA VĒSTURISKĀS VĒRTĪBAS MAINĪŠANU, SEISMISKĀS UZPLŪDES STACIJĀM

SANITĀRAS AIZSARGJOSLAS:
- AIZSARGJOSLA AP KAPSĒTU
- AIZSARGJOSLA AP NOTEKŪDEŅU ATTĪRĪŠANAS IEŅĒMĒJIEM UN ATVERTUMU IZŠĶĒTŠANĀ

KULTŪRAS PIEMĒRGLI:
- VALSTS AIZSARGĀJAMAS KULTŪRAS PIEMĒRGLIS TERITORIJA

ĪPAŠI AIZSARGĀJAMĀS DABAS TERITORIJAS UN OBJEKTI:
- DABAS LIEGUMA ROBEŽA

DABAS PIEMĒRGLI:
- VALSTS NOZĪMES DŽĪKNIS

MAKROLIEGUMI:
- MIKROLIEGUMS
- MIKROLIEGUMA BUFERZONA

CITI APZĪMĒJUMI:
- TERITORIJĀLĀS VIENĪBAS ROBEŽA
- CIEMA ROBEŽA
- PILSĒTAS ROBEŽA
- ZEMES VERĪBU ROBEŽA
- VALSTS GALVENAIS AUTOCEĻŠ
- VALSTS VETĒJAIS AUTOCEĻŠ
- PAŠVALDĪBAS CEĻŠ
- ELJAS
- PLĀNOTI AUTOCEĻI CEĻI ELJAS
- KOMBINĒTAI CEĻI
- DZELZCEĻŠ
- PLĀNOTS DZELZCEĻŠ
- PĀREJE CEĻI
- 110 kV UN 330 kV ELEKTROLĪNIJA
- 6 kV ELEKTROLĪNIJA-TRANSFORMATORS
- 20 kV ELEKTROLĪNIJA-TRANSFORMATORS
- ELEKTRISKĀ PĀRVADES TRANSFORMATORU APAKŠSTACIJA "OLAINE"
- PAPRAUDES GĀZESVADI
- POLDERA TERITORIJA
- VALSTS NOZĪMES ŪDENSNOTEKA
- AIZSARGDAMBIS
- CENTRALIZĒTĀS ŪDENSAPGĀDES ŪDENS SEMĀŠANAS VIETAS/ NUMURS UVGMC DATU BĀZĒ
- NOTEKŪDEŅU ATTĪRĪŠANAS IĒTAISES
- PIESĀRŅOTA POTENCIĀLI PIESĀRŅOTA VIETA (APAKŠSTA NR.)
- VALSTS GEODĒZISKĀ TĪKLA PUNKTI

TOPOGRĀFISKIE APZĪMĒJUMI:
- JAUNAUGSI
- IZŠĶIRTUMS
- AUGĻU ĀRAIS
- PURVS
- KRŪMAIŅŠ
- MELIORĀCIJA
- ŪDEŅA
- APBŪVE (ĒKAS BŪVES)
- MELIORĀCIJAS ŪDENSNOTEKAS
- ZĒLI