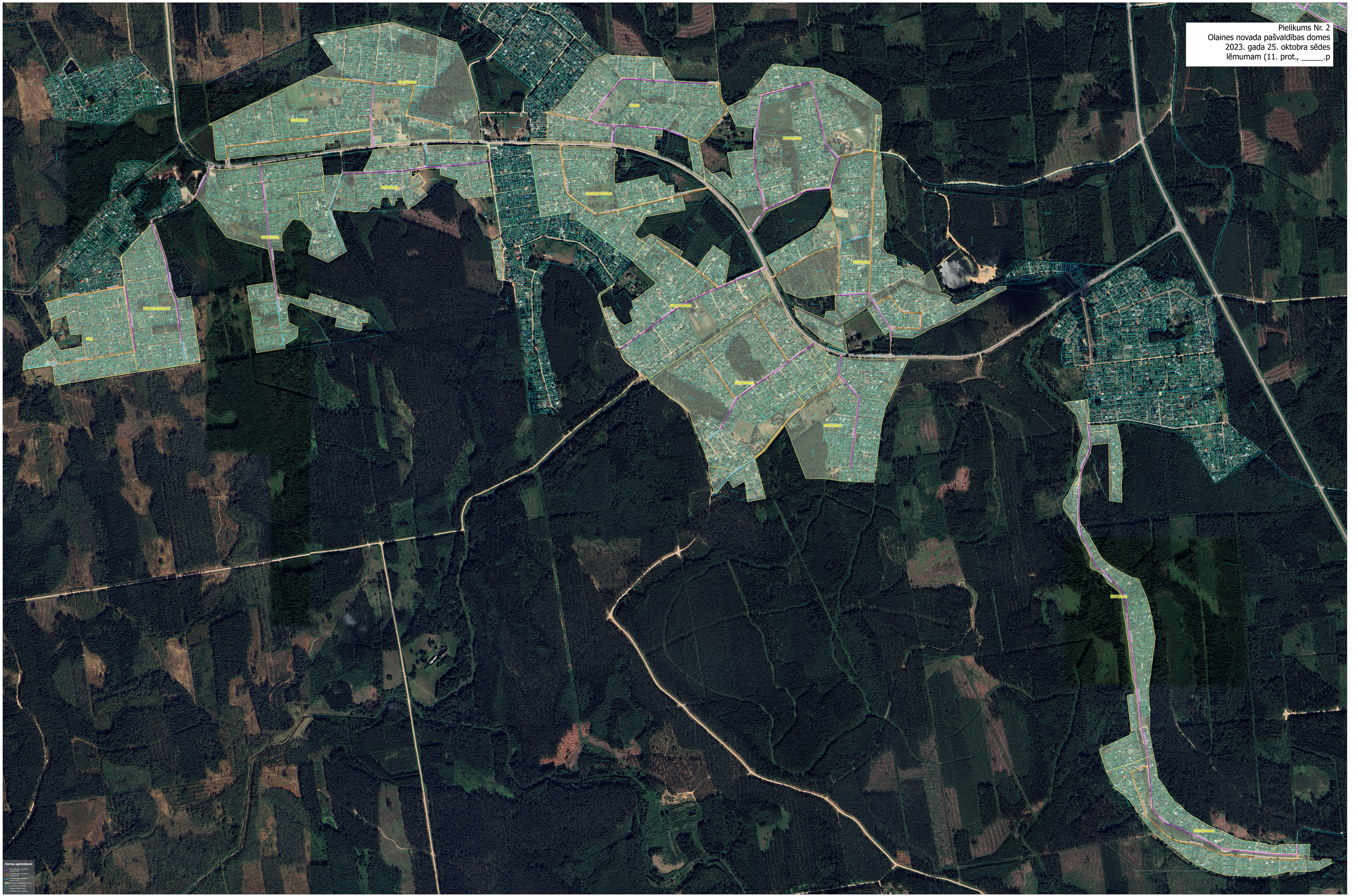
Pielikums Nr. 2
Olaines novada pašvaldības domes
2023. gada 25. oktobra sēdes
lēmumam (11. prot., _____.p